Perforowana plastikowa paleta obciążeniowa 120 x 80

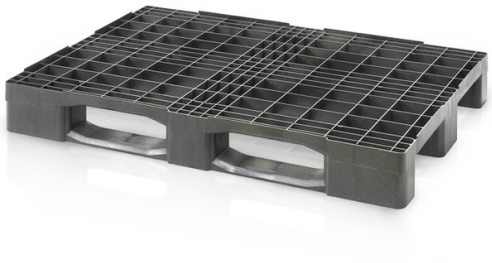

Średnia plastikowa paleta jest uniwersalnym pomocnikiem wszędzie tam, gdzie preferowana jest czystość i łatwość obsługi. Paleta spełnia wysokie wymagania klientów w zakresie powtarzających się i regularnych dostaw. Koniec z naprawami jak w przypadku palet drewnianych.

Kod produktu: 990133

Ilość sztuk na palecie: 16

Informacje techniczne

Parametry	
Kolor	czarny
Materiał	regranulat PE
Waga	12 kg
Nośność dynamiczna	1500 kg
Nośność statyczna	4000 kg
Pojemność półki	500 kg

Rozmiary zewnętrzne	
Długość	120 cm
Szerokość	80 cm
Wysokość	15 cm

info@tbaplast.cz | + 420 565 534 000