Wkładka do skrzyń 15 O - górna

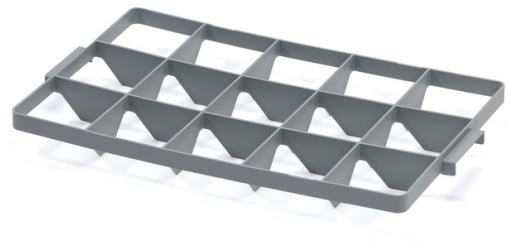

Kratki są zaprojektowane w taki sposób, że wersja "dolna" luźno przylega do dna, podczas gdy wersja "górna" jest dociskana do otworu za pomocą 2 przednich przegród. Nadaje się do mycia, transportu i przechowywania szklanek. Bezpieczne przechowywanie szklanek dzięki stabilnemu podziałowi na przegródki.

Kod produktu: 965951

Ilość sztuk na palecie: 256

Ilość sztuk w opakowaniu: 16

Informacje techniczne

Parametry	
Kolor	szary
Materiał	PP
Waga	0.39 kg

Rozmiary zewnętrzne	
Długość	60 cm
Szerokość	40 cm
Wysokość	2 cm

Specyfikacje
15 otworów 11,4 x 10,5

info@tbaplast.cz | + 420 565 534 000