Deckel für ESD-Eurobehälter 40 x 30 cm

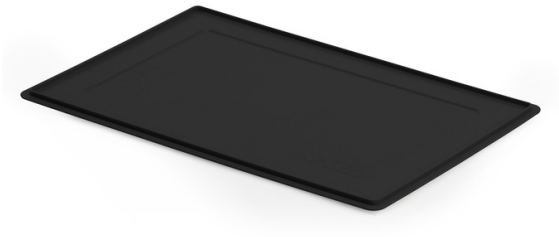

Die Deckel der ESD-Eurobehälter sind aus elektrisch leitfähigem Kunststoff gefertigt. Sie verhindern zuverlässig die elektrostatische Entladung und leiten die vorhandene Entladung ab.

Waren-Code: 965899

Anzahl der Stücke pro Palette 500

Technische Spezifikation

Parameter:	
Farbe	Schwarz
Material	ESD
Gewicht	0.43 kg

Abmessungen	
Länge	40 cm
Breite	30 cm
Höhe	1.5 cm

Spezifikationen

Durchfluss-/Oberflächenwiderstand: $10^4 < 10^{10}$ Ohm

Wir möchten darauf hinweisen, dass aufgrund der Ausrichtung des Strömungsverhaltens, das sich aus der Verarbeitungsmethode ableitet, fertige Komponenten unterschiedliche elektrische Eigenschaften im Zusammenhang mit elektrostatischen Entladungen (ESD) aufweisen können.

Alle technischen Daten der Produkte, einschließlich Abmessungen und Gewichte, unterliegen Veränderungen aufgrund von Testbedingungen und Produktions technologie. Aus den erhaltenen Informationen können keine rechtlich bindenden Garantien für spezifische Eigenschaften abgeleitet werden.

Wir behalten uns alle Rechte vor, einschließlich der Möglichkeit von unvorhergesehenen Fehlern und nachträglichen Änderungen. Wir betonen, dass die präsentierten technischen Daten nur informativen Charakter haben und Änderungen ohne vorherige Ankündigung unterliegen können.

info@tbaplast.cz | + 420 565 534 000